



Państwowe
Gospodarstwo Wodne
Wody Polskie

PSS.0411.3.2024.MG

P. Kaczmarek
Kierownik
Wydziału Organizacyjnego
Anetta Wójcik-Nowakowska
04.05.2024

Łask, 23 maja 2024 r.

Star. Pow. w Piotrkowie Try



RPW/16435/2024 P
Data: 2024-06-03

ireneusz Czerwiński
SEKRETARZ
POWIATU PIOTRKOWSKIEGO

Wpłynęło do Wydziału
Organizacyjnego

dnia 04-06-2024

L. dz. 3195

podpis *[Signature]*

03-06-2024

Rada Powiatu
Piotrkowskiego

W związku z obowiązkiem wynikającym z zapisów art. 250 ust. 10 ustawy z dnia 20 lipca 2017 r. Prawo wodne (t.j. Dz. U. z 2023 r. poz. 1478 z późn. zm.) – przedstawiam przy niniejszym piśmie roczne sprawozdanie z działań podejmowanych w roku 2023 na terenie powiatu piotrkowskiego.

Załącznik – szt. 1

KIEROWNIK
[Signature]
Marzena Gaicka

Do wiadomości:
PGW Wody Polskie
– Zarząd Zlewni w Sieradzu



Państwowe
Gospodarstwo Wodne
Wody Polskie

**Państwowe Gospodarstwo
Wodne
Wody Polskie**
Nadzór Wodny Łask
ul. Juliusza Słowackiego 14
98 – 100 Łask

**SPRAWOZDANIE Z DZIAŁAŃ PODEJMOWANYCH NA TERENIE
NADZORU WODNEGO ŁASK
NA OBSZARZE POWIATU PIOTRKOWSKIEGO
ZA ROK 2023**

Łask, maj 2024 rok

Spis treści:

- 1. Podstawa prawna sprawozdania.**
- 2. Obszar działania Nadzoru Wodnego wraz z mapą i krótką charakterystyką.**
- 3. Zestawienie gmin znajdujących się na terenie działania Nadzoru Wodnego.**
- 4. Zakres prac wykonanych na terenie działania Nadzoru Wodnego.**
- 5. Ilość i rodzaj spraw prowadzonych przez Nadzór Wodny.**
- 6. Pozostałe informacje.**

1. Podstawa prawna sprawozdania

W związku z obowiązkiem wynikającym z zapisów art. 250 ust. 10 ustawy z dnia 20 lipca 2017 r. - Prawo wodne (t.j. Dz. U. z 2023 r. poz. 1478 ze zm.) przedstawiam Radzie Powiatu roczne sprawozdanie z działań podejmowanych w roku 2020 na terenie powiatu piotrkowskiego przez Państwowe Gospodarstwo Wodne Wody Polskie, Regionalny Zarząd Gospodarki Wodnej w Poznaniu, Zarząd Zlewni w Sieradzu, Nadzór Wodny Łask.

Do podstawowych zadań Nadzoru Wodnego należy w szczególności:

- a) prowadzenie Biura Obsługi Klienta (BOK) oraz biura podawczego w zakresie właściwości nadzoru wodnego,
- b) prowadzenie postępowań administracyjnych w zakresie zgłoszeń wodnoprawnych,
- c) prowadzenie postępowań administracyjnych w sprawach dotyczących zwolnienia od zakazu grodzenia nieruchomości przyległych do publicznych śródlądowych wód powierzchniowych,
- d) załatwianie skarg i wniosków, oraz prowadzenie ich rejestru,
- e) monitorowanie sytuacji na rzekach i ciekach naturalnych oraz informowanie Zarządu Zlewni o zagrożeniach w sytuacji wystąpienia ekstremalnych zjawisk hydrologicznych, prowadzenie współpracy z Centrum Operacyjnym Ochrony Przeciwpowodziowej RZGW,
- f) opiniowanie przekroczenia cieków, przepustów, lokalizacji budynków, wylotów z kanalizacji, stawów, ujęć wody, zbiorników wodnych i innych obiektów,
- g) dokonywanie okresowych przeglądów wód i urządzeń wodnych,
- h) współdziałanie w przygotowywaniu planu w zakresie utrzymania wód, urządzeń wodnych, usuwania szkód oraz uzyskiwania wymaganych prawem decyzji pozwalających na prowadzenie prac utrzymaniowych,
- i) dokonywanie odczytów wskazań urządzeń pomiarowych,
- j) utrzymywanie i eksploatacja urządzeń wodnych oraz cieków naturalnych będących własnością Skarbu Państwa - PGW Wody Polskie oraz ich nadzór nad realizacją prac wykonywanych przez firmy zewnętrzne,
- k) współpraca z jednostkami samorządowymi oraz organami odpowiedzialnymi za ochronę środowiska i gospodarkę wodną w zakresie właściwości nadzoru wodnego,
- l) zapewnienie oznakowania, utrzymywania i kontroli szlaków żeglugowych na śródlądowych drogach wodnych,
- m) współdziałanie w zakresie nadzoru nad wykonywaniem obowiązków użytkowników obwodów rybackich,
- n) współpraca w akcji powodziowej i szacowaniu szkód powodziowych,
- o) administrowanie obiektami nadzoru wodnego.

2. Obszar działania Nadzoru Wodnego wraz z mapą i krótką charakterystyką

Nadzór Wodny Łask obejmuje swoim zasięgiem części powiatów łaskiego, bełchatowskiego, pabianickiego, zduńskowolskiego, piotrkowskiego oraz łódzkiego wschodniego. Całkowita powierzchnia obszaru objęta zasięgiem NW Łask wynosi 810,64 km².

Na terenie administrowanym przez NW Łask:

- długość cieków wynosi 383,137 km.
- długość wałów przeciwpowodziowych wynosi 4,792 km.
- długość kanałów wynosi 2,346 km.
- ilość budowli piętrzących wynosi 46 szt.

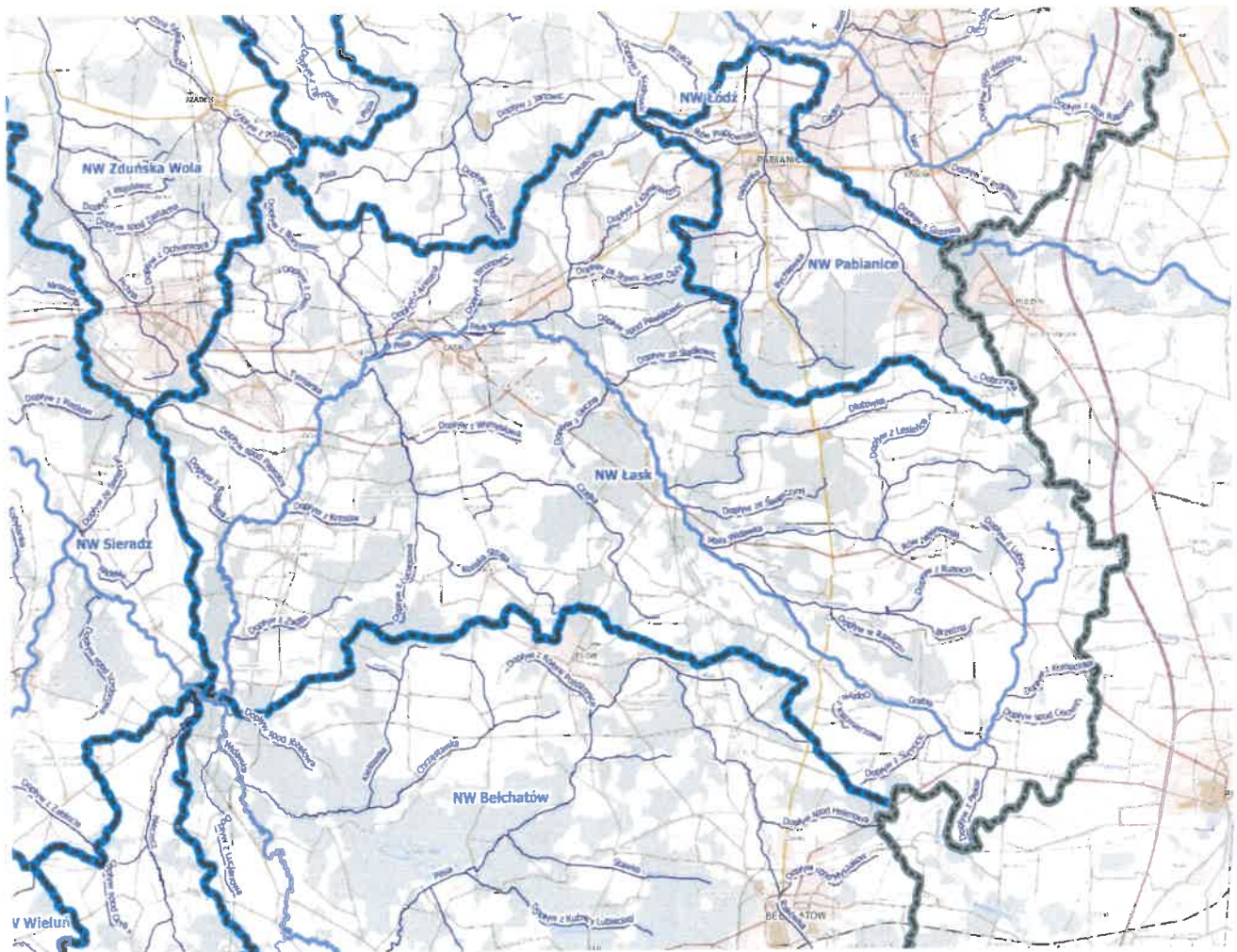

3. Zestawienie gmin znajdujących się na terenie działania Nadzoru Wodnego

Zarząd Zlewni	Nadzór Wodny	Powiat	Gmina
Zarząd Zlewni w Sieradzu	Łask	Łaski	Łask
			Buczek
			Sędziejowice
			Widawa
		bełchatowski	Drużbice
			Zelów
			Bełchatów
		pabianicki	Miasto Pabianice
			Pabianice
			Dobroń
			Dłutów
		piotrkowski	Grabica
			Wola Krzysztoporska
			Moszczenica
		zduńskowolski	Miasto Zduńska Wola
			Zduńska Wola
			Zapolice
Szadek			
Łódzki wschodni	Tuszyn		

4. Zakres prac wykonanych na terenie działania NW Łask na obszarze powiatu piotrkowskiego

L.p.	Gmina	Nazwa zrealizowanego zadania	Opis zadania	Wartość wykonanych prac
1	Grabica, Wola Krzysztoporska	„Bieżąca eksploatacja i utrzymanie urządzeń wodnych i zbiorników wodnych na terenie Zarządu Zlewni Sieradz” Część nr 2 – rzeka: Czajka, Końska, Grabia, Mała Widawka, Brzezia, Jesionka, Pałusznicza – NW Łask	Utrzymanie budowli na terenie działania Nadzoru Wodnego w Łasku, w tym na terenie gmin Grabica i Wola Krzysztoporska pow. piotrkowski	94 313,45 zł

2	Grabica	„Usuwanie tam bobrowych na terenie działania Zarządu Zlewni w Sieradzu Część 7 – Nadzór Wodny Łask”	Utrzymanie budowli na terenie działania Nadzoru Wodnego w Łasku, w tym na terenie gminy Grabica	43 050,00 zł
3	Grabica	Działania związane z usuwaniem tam bobrowych	Usunięcie przetamowań	Nie dotyczy, Działania w zakresie własnym
4	Grabica	Działania związane z usuwaniem tam bobrowych	Usunięcie tam bobrowych	Nie dotyczy, Działania w zakresie własnym

5. Ilość spraw wpływających i prowadzonych przez Nadzór Wodny

Podstawa prawna: Prawo wodne z 20 lipca 2017 r. (t.j. Dz. U. z 2023 r. poz. 1478 ze zm.)

Kwartał	Zgody wodnoprawne na podstawie art. 397 ust. 3 pkt 3 (w związku z art. 240 ust. 5 pkt 1)	Ilość spraw wpływających do NW (wnioski, skargi, inne)
I	42	76
II	44	71
III	42	64
IV	46	73
ROCZNIE	174	284

6. Pozostałe informacje

Nadzór Wodny Łask współpracował z lokalnymi centrami zarządzania kryzysowego, monitorował aktualną sytuację hydrometeorologiczną, zjawisk lodowych, monitorował miejsca szczególnie wrażliwe z punktu widzenia zagrożenia powodzią i przekazywał te informacje za pośrednictwem Zarządu Zlewni do RPC – Centrum Operacyjne Ochrony Przeciwpowodziowej.

